



АДМИНИСТРАЦИЯ МУНИЦИПАЛЬНОГО ОБРАЗОВАНИЯ
«МУНИЦИПАЛЬНЫЙ ОКРУГ ГРАХОВСКИЙ РАЙОН УДМУРТСКОЙ
РЕСПУБЛИКИ»

«УДМУРТ ЭЛЬКУНЫСЬ ГРАК ЁРОС МУНИЦИПАЛ ОКРУГ»
МУНИЦИПАЛ КЫЛДЫТЭТЛЭН АДМИНИСТРАЦИЕЗ

ПОСТАНОВЛЕНИЕ

« 30 » августа 2023 года

с. Грахово

№ 456

«Об установлении публичного сервитута»

Руководствуясь Главой V.7 Земельного кодекса Российской Федерации, Уставом муниципального образования «Муниципальный округ Граховский район Удмуртской Республики», в соответствии с постановлением Правительства Удмуртской Республики от 03.06.2021 г. № 276 «О внесении изменений в постановление Правительства Удмуртской Республики от 30.05.2011 г. № 179 «Об утверждении схемы территориального планирования Удмуртской Республики», Постановлением Администрации муниципального образования «Муниципальный округ Граховский район Удмуртской Республики» от 28.03.2023 г. № 169 «Об утверждении проекта планировки и проекта межевания территории линейного объекта «Газопровод межпоселковый с. Верхняя Игра- д. Гаранькино с отводом на д. Яги-Какси- д. Макарово Граховского района Удмуртской Республики», рассмотрев ходатайство общества с ограниченной ответственностью «Газпром газификация» от 26.07.2023 г., принимая во внимание отсутствие заявлений иных правообладателей земельных участков в период публикации сообщения о возможном установлении публичного сервитута на официальном сайте Граховского района, Администрации муниципального образования «Муниципальный округ Граховский район Удмуртской Республики» **ПОСТАНОВЛЯЕТ:**

1. Установить в интересах общества с ограниченной ответственностью «Газпром газификация» (ИНН 7813655197, ОГРН 1217800107744) публичный сервитут сроком на 10 лет в отношении части многоконтурных земельных участков с кадастровыми номерами, 18:06:002001:543, 18:06:023001:343, 18:06:000000:802, 18:06:000000:389, 18:06:002001:544, 18:06:002001:545, 18:06:000000:760, 18:06:000000:75, 18:06:000000:880, 18:06:000000:392, кадастровыми кварталами 18:06:025001, 18:06:023001, 18:06:004001, 18:06:054001, 18:06:056001, 18:06:016001, 18:06:025001, 18:06:002001, 18:06:004001, 18:06:056001, общей площадью 252947 кв. м., указанных в приложении 1 к настоящему постановлению, необходимых для размещения линейного объекта «Газопровод межпоселковый с. Верхняя Игра- д. Гаранькино с отводом на д. Яги-Какси- д. Макарово Граховского района Удмуртской Республики».

2. Утвердить границы публичного сервитута согласно приложению № 1 к настоящему постановлению.

3. Определить срок в течении которого использование земель и земельных участком (его части) и (или) расположенного на них объектах недвижимости в соответствии с их разрешенным использованием будет в соответствии с подпунктом 4 пункта 1 статьи 39.41 Земельного кодекса Российской Федерации невозможно или существенно затруднено в связи с осуществлением деятельности, для обеспечения которой устанавливается публичный сервитут (при возникновении таких обстоятельств) -5 мес.

4. Обязать ООО «Газпром газификация» привести земельный участок в состояние, пригодное для использования в соответствии с видом разрешенного использования, не позднее чем 3 месяца после завершения строительства, капитального или текущего ремонта, реконструкции инженерного сооружения, в целях размещения которого был установлен публичный сервитут.

5. ООО «Газпром газификация» внести единовременно плату за публичный сервитут, установленный в отношении земельных участков и (или) земель, находящихся в государственной или муниципальной собственности и не обременены правами третьих лиц, в размере 0,1 процента от кадастровой стоимости такого земельного участка не позднее 6 месяцев со дня опубликования настоящего решения об установлении публичного сервитута.

6. Настоящее постановление вступает в силу со дня внесения сведений о нем в Единый государственный реестр недвижимости.

Глава муниципального образования
«Муниципальный округ Граховский
район Удмуртской Республики»



В.И. Белов

Исполнитель: Овчинникова Анна Витальевна

ОПИСАНИЕ МЕСТОПОЛОЖЕНИЯ ГРАНИЦ

Газопровод межпоселковый с.Верхняя Игра - д.Гаранькино с отводом на д.Яги-Какси - д.Макарово Граховского района Удмуртской Республики

(наименование объекта, местоположение границ которого описано (далее - объект))

Раздел 1

Сведения об объекте

Сведения об объекте		
№ п/п	Характеристики объекта	Описание характеристик
1	2	3
1	Местоположение объекта	Удмуртская Республика, Граховский район
2	Площадь объекта +/- величина погрешности определения площади (P+/- Дельта P)	252947 кв.м ± 4401 кв.м
3	Иные характеристики объекта	Вид объекта реестра границ: Зона с особыми условиями использования территории Содержание ограничений использования объектов недвижимости в пределах зоны или территории: Публичный сервитут устанавливается в отношении земель и земельных участков в целях строительства, эксплуатации линейного объекта системы газоснабжения, его неотъемлемых технологических частей "Газопровод межпоселковый с.Верхняя Игра - д.Гаранькино с отводом на д.Яги-Какси - д.Макарово Граховского района Удмуртской Республики"

Раздел 2

Сведения о местоположении границ объекта					
1. Система координат <u>МСК-18, зона 2</u>					
2. Сведения о характерных точках границ объекта					
Обозначение характерных точек границ	Координаты, м		Метод определения координат характерной точки	Средняя квадратическая погрешность положения характерной точки (M _п), м	Описание обозначения точки на местности (при наличии)
	X	Y			
1	2	3	4	5	6
Зона1(1)	–	–	–	–	–
1	304783.15	2150427.19	Картометрический метод	2.50	–
2	304782.48	2150462.26	Картометрический метод	2.50	–
3	304760.19	2150475.09	Картометрический метод	2.50	–
4	304746.31	2150652.55	Картометрический метод	2.50	–
5	304740.81	2150652.31	Картометрический метод	2.50	–
6	304740.68	2150664.99	Картометрический метод	2.50	–
7	304751.54	2150667.24	Картометрический метод	2.50	–
8	304707.54	2150780.00	Картометрический метод	2.50	–
9	304709.44	2150838.30	Картометрический метод	2.50	–
10	304737.35	2150997.23	Картометрический метод	2.50	–
11	304756.36	2151180.54	Картометрический метод	2.50	–
12	304802.13	2151882.22	Картометрический метод	2.50	–
13	304803.34	2151900.32	Картометрический метод	2.50	–
14	304849.20	2152506.12	Картометрический метод	2.50	–
15	304817.04	2152706.51	Картометрический метод	2.50	–
16	304880.79	2152839.50	Картометрический метод	2.50	–
17	304967.50	2152892.28	Картометрический метод	2.50	–
18	305263.80	2153004.58	Картометрический метод	2.50	–
19	305325.76	2153006.14	Картометрический метод	2.50	–
20	305326.26	2153012.18	Картометрический метод	2.50	–
21	305364.09	2153025.89	Картометрический метод	2.50	–
22	305364.43	2153024.95	Картометрический метод	2.50	–
23	305443.04	2153053.44	Картометрический метод	2.50	–
24	305442.70	2153054.38	Картометрический метод	2.50	–
25	305474.42	2153065.87	Картометрический метод	2.50	–
26	305477.01	2153060.95	Картометрический метод	2.50	–
27	306028.55	2153291.63	Картометрический метод	2.50	–
28	306103.18	2153330.54	Картометрический метод	2.50	–
29	306186.14	2153364.92	Картометрический метод	2.50	–
30	306255.41	2153386.09	Картометрический метод	2.50	–
31	306378.78	2153437.46	Картометрический метод	2.50	–
32	306474.56	2153488.33	Картометрический метод	2.50	–
33	306790.77	2153663.82	Картометрический метод	2.50	–
34	306864.36	2153705.05	Картометрический метод	2.50	–
35	307193.31	2153889.56	Картометрический метод	2.50	–
36	307255.26	2153878.24	Картометрический метод	2.50	–
37	307308.13	2153960.03	Картометрический метод	2.50	–
38	307362.74	2153982.29	Картометрический метод	2.50	–
39	307385.92	2154002.90	Картометрический метод	2.50	–
40	307396.57	2154012.37	Картометрический метод	2.50	–
41	307394.52	2154036.57	Картометрический метод	2.50	–
42	307389.06	2154035.85	Картометрический метод	2.50	–
43	307387.79	2154050.77	Картометрический метод	2.50	–
44	307491.76	2154063.13	Картометрический метод	2.50	–
45	307523.94	2154079.46	Картометрический метод	2.50	–
46	307517.30	2154092.53	Картометрический метод	2.50	–
47	307490.94	2154077.34	Картометрический метод	2.50	–
48	307459.90	2154073.25	Картометрический метод	2.50	–
49	307378.27	2154064.02	Картометрический метод	2.50	–
50	307379.28	2154049.75	Картометрический метод	2.50	–

51	307383.82	2154050.29	Картометрический метод	2.50	–
52	307385.09	2154035.32	Картометрический метод	2.50	–
53	307380.35	2154034.70	Картометрический метод	2.50	–
54	307381.51	2154018.38	Картометрический метод	2.50	–
55	307373.21	2154011.01	Картометрический метод	2.50	–
56	307354.96	2153994.78	Картометрический метод	2.50	–
57	307298.44	2153971.73	Картометрический метод	2.50	–
58	307248.34	2153894.24	Картометрический метод	2.50	–
59	307190.78	2153904.77	Картометрический метод	2.50	–
60	306833.74	2153704.61	Картометрический метод	2.50	–
61	306759.81	2153663.16	Картометрический метод	2.50	–
62	306467.65	2153501.08	Картометрический метод	2.50	–
63	306372.58	2153450.58	Картометрический метод	2.50	–
64	306243.59	2153398.05	Картометрический метод	2.50	–
65	306204.87	2153386.57	Картометрический метод	2.50	–
66	306077.31	2153333.41	Картометрический метод	2.50	–
67	306022.40	2153304.78	Картометрический метод	2.50	–
68	305470.23	2153073.83	Картометрический метод	2.50	–
69	305472.54	2153069.45	Картометрический метод	2.50	–
70	305441.34	2153058.14	Картометрический метод	2.50	–
71	305441.00	2153059.08	Картометрический метод	2.50	–
72	305362.39	2153030.59	Картометрический метод	2.50	–
73	305362.73	2153029.65	Картометрический метод	2.50	–
74	305325.73	2153016.24	Картометрический метод	2.50	–
75	305323.04	2153020.58	Картометрический метод	2.50	–
76	305260.97	2153019.02	Картометрический метод	2.50	–
77	304961.11	2152905.37	Картометрический метод	2.50	–
78	304869.57	2152849.65	Картометрический метод	2.50	–
79	304802.71	2152710.15	Картометрический метод	2.50	–
80	304834.05	2152498.13	Картометрический метод	2.50	–
81	304788.72	2151899.10	Картометрический метод	2.50	–
82	304787.52	2151880.90	Картометрический метод	2.50	–
83	304741.91	2151181.75	Картометрический метод	2.50	–
84	304722.98	2150999.24	Картометрический метод	2.50	–
85	304695.07	2150840.96	Картометрический метод	2.50	–
86	304692.95	2150777.50	Картометрический метод	2.50	–
87	304731.67	2150678.28	Картометрический метод	2.50	–
88	304731.67	2150665.90	Картометрический метод	2.50	–
89	304736.67	2150665.39	Картометрический метод	2.50	–
90	304736.81	2150652.13	Картометрический метод	2.50	–
91	304731.81	2150651.91	Картометрический метод	2.50	–
92	304749.70	2150419.63	Картометрический метод	2.50	–
1	304783.15	2150427.19	Картометрический метод	2.50	–
Зона1(2)	–	–	–	–	–
93	312464.87	2158625.34	Картометрический метод	2.50	–
94	312489.09	2158648.61	Картометрический метод	2.50	–
95	312484.15	2158647.20	Картометрический метод	2.50	–
96	312476.35	2158649.22	Картометрический метод	2.50	–
97	312481.65	2158654.32	Картометрический метод	2.50	–
98	312491.00	2158663.30	Картометрический метод	2.50	–
99	312501.87	2158673.74	Картометрический метод	2.50	–
100	312502.56	2158673.02	Картометрический метод	2.50	–
101	312528.43	2158697.87	Картометрический метод	2.50	–
102	312527.74	2158698.60	Картометрический метод	2.50	–
103	312531.54	2158702.25	Картометрический метод	2.50	–
104	312554.78	2158724.58	Картометрический метод	2.50	–
105	312555.48	2158723.85	Картометрический метод	2.50	–
106	312640.06	2158805.11	Картометрический метод	2.50	–
107	312653.37	2158817.90	Картометрический метод	2.50	–
108	312655.92	2158814.11	Картометрический метод	2.50	–
109	312756.10	2158910.35	Картометрический метод	2.50	–
110	312688.77	2159165.62	Картометрический метод	2.50	–
111	312694.57	2159167.15	Картометрический метод	2.50	–
112	312679.27	2159225.17	Картометрический метод	2.50	–
113	312673.47	2159223.64	Картометрический метод	2.50	–
114	312629.06	2159391.98	Картометрический метод	2.50	–
115	312499.32	2159475.42	Картометрический метод	2.50	–

116	312496.89	2159471.64	Картометрический метод	2.50	–
117	312474.00	2159486.35	Картометрический метод	2.50	–
118	312393.18	2159538.34	Картометрический метод	2.50	–
119	312395.61	2159542.12	Картометрический метод	2.50	–
120	312363.78	2159562.59	Картометрический метод	2.50	–
121	312250.88	2159631.77	Картометрический метод	2.50	–
122	312045.73	2159752.19	Картометрический метод	2.50	–
123	311751.75	2159924.74	Картометрический метод	2.50	–
124	311749.48	2159920.86	Картометрический метод	2.50	–
125	311705.65	2159946.58	Картометрический метод	2.50	–
126	311608.56	2160003.57	Картометрический метод	2.50	–
127	310789.08	2159649.28	Картометрический метод	2.50	–
128	310751.83	2159493.96	Картометрический метод	2.50	–
129	310752.78	2159491.70	Картометрический метод	2.50	–
130	310742.60	2159455.49	Картометрический метод	2.50	–
131	310590.12	2159381.06	Картометрический метод	2.50	–
132	310437.86	2159306.74	Картометрический метод	2.50	–
133	309949.72	2159067.22	Картометрический метод	2.50	–
134	309843.31	2159038.02	Картометрический метод	2.50	–
135	309844.77	2159032.71	Картометрический метод	2.50	–
136	309836.91	2159030.56	Картометрический метод	2.50	–
137	309836.64	2159031.52	Картометрический метод	2.50	–
138	309827.84	2159029.11	Картометрический метод	2.50	–
139	309828.11	2159028.14	Картометрический метод	2.50	–
140	309817.20	2159025.15	Картометрический метод	2.50	–
141	309816.93	2159026.11	Картометрический метод	2.50	–
142	309799.20	2159021.25	Картометрический метод	2.50	–
143	309635.29	2158975.85	Картометрический метод	2.50	–
144	309635.56	2158974.89	Картометрический метод	2.50	–
145	309634.44	2158974.58	Картометрический метод	2.50	–
146	309632.98	2158979.88	Картометрический метод	2.50	–
147	309608.39	2158973.07	Картометрический метод	2.50	–
148	309402.51	2158525.49	Картометрический метод	2.50	–
149	308497.72	2158213.19	Картометрический метод	2.50	–
150	308139.37	2158090.23	Картометрический метод	2.50	–
151	308074.26	2158092.69	Картометрический метод	2.50	–
152	307945.72	2158045.58	Картометрический метод	2.50	–
153	307941.13	2158048.69	Картометрический метод	2.50	–
154	307880.44	2158026.44	Картометрический метод	2.50	–
155	307874.60	2157992.64	Картометрический метод	2.50	–
156	307824.81	2157900.25	Картометрический метод	2.50	–
157	307781.14	2157792.46	Картометрический метод	2.50	–
158	307785.29	2157790.72	Картометрический метод	2.50	–
159	307773.09	2157760.61	Картометрический метод	2.50	–
160	307705.62	2157607.62	Картометрический метод	2.50	–
161	307701.51	2157609.44	Картометрический метод	2.50	–
162	307695.45	2157595.71	Картометрический метод	2.50	–
163	307699.57	2157593.90	Картометрический метод	2.50	–
164	307659.58	2157503.22	Картометрический метод	2.50	–
165	307660.50	2157502.81	Картометрический метод	2.50	–
166	307659.22	2157499.92	Картометрический метод	2.50	–
167	307654.19	2157502.14	Картометрический метод	2.50	–
168	307533.75	2157241.75	Картометрический метод	2.50	–
169	307429.57	2157035.22	Картометрический метод	2.50	–
170	307352.21	2156850.99	Картометрический метод	2.50	–
171	307357.57	2156849.47	Картометрический метод	2.50	–
172	307351.15	2156835.47	Картометрический метод	2.50	–
173	307350.25	2156835.89	Картометрический метод	2.50	–
174	307257.19	2156632.76	Картометрический метод	2.50	–
175	307258.10	2156632.34	Картометрический метод	2.50	–
176	307252.82	2156620.82	Картометрический метод	2.50	–
177	307242.19	2156612.47	Картометрический метод	2.50	–
178	307238.46	2156614.22	Картометрический метод	2.50	–
179	307205.24	2156587.32	Картометрический метод	2.50	–
180	307211.38	2156584.88	Картометрический метод	2.50	–
181	307207.40	2156574.83	Картометрический метод	2.50	–
182	307206.47	2156575.20	Картометрический метод	2.50	–

183	307161.56	2156461.80	Картометрический метод	2.50	–
184	307162.49	2156461.44	Картометрический метод	2.50	–
185	307158.52	2156451.42	Картометрический метод	2.50	–
186	307153.41	2156453.45	Картометрический метод	2.50	–
187	307100.09	2156318.81	Картометрический метод	2.50	–
188	307015.54	2156130.68	Картометрический метод	2.50	–
189	307009.27	2156034.59	Картометрический метод	2.50	–
190	306994.52	2155999.77	Картометрический метод	2.50	–
191	306967.31	2155988.95	Картометрический метод	2.50	–
192	306949.55	2155956.39	Картометрический метод	2.50	–
193	306948.68	2155956.87	Картометрический метод	2.50	–
194	306932.31	2155926.86	Картометрический метод	2.50	–
195	306933.19	2155926.38	Картометрический метод	2.50	–
196	306916.54	2155895.86	Картометрический метод	2.50	–
197	306902.24	2155881.11	Картометрический метод	2.50	–
198	307004.57	2155420.71	Картометрический метод	2.50	–
199	306901.42	2155221.36	Картометрический метод	2.50	–
200	306913.86	2155214.93	Картометрический метод	2.50	–
201	307019.22	2155418.56	Картометрический метод	2.50	–
202	306917.57	2155878.94	Картометрический метод	2.50	–
203	306919.62	2155893.14	Картометрический метод	2.50	–
204	306936.70	2155924.47	Картометрический метод	2.50	–
205	306937.58	2155923.99	Картометрический метод	2.50	–
206	306953.94	2155953.99	Картометрический метод	2.50	–
207	306953.07	2155954.47	Картометрический метод	2.50	–
208	306962.19	2155971.20	Картометрический метод	2.50	–
209	307005.50	2155988.54	Картометрический метод	2.50	–
210	307023.58	2156031.20	Картометрический метод	2.50	–
211	307029.84	2156127.13	Картометрический метод	2.50	–
212	307113.45	2156313.17	Картометрический метод	2.50	–
213	307166.89	2156448.11	Картометрический метод	2.50	–
214	307162.24	2156449.95	Картометрический метод	2.50	–
215	307166.21	2156459.96	Картометрический метод	2.50	–
216	307167.14	2156459.60	Картометрический метод	2.50	–
217	307212.05	2156572.99	Картометрический метод	2.50	–
218	307211.12	2156573.36	Картометрический метод	2.50	–
219	307214.91	2156582.92	Картометрический метод	2.50	–
220	307215.38	2156583.30	Картометрический метод	2.50	–
221	307220.71	2156581.19	Картометрический метод	2.50	–
222	307258.64	2156611.90	Картометрический метод	2.50	–
223	307263.44	2156622.39	Картометрический метод	2.50	–
224	307259.70	2156626.23	Картометрический метод	2.50	–
225	307261.73	2156630.67	Картометрический метод	2.50	–
226	307262.64	2156630.26	Картометрический метод	2.50	–
227	307355.70	2156833.39	Картометрический метод	2.50	–
228	307354.79	2156833.80	Картометрический метод	2.50	–
229	307361.35	2156848.12	Картометрический метод	2.50	–
230	307361.45	2156848.37	Картометрический метод	2.50	–
231	307366.30	2156847.00	Картометрический метод	2.50	–
232	307442.74	2157029.14	Картометрический метод	2.50	–
233	307546.80	2157235.42	Картометрический метод	2.50	–
234	307667.99	2157496.06	Картометрический метод	2.50	–
235	307662.88	2157498.31	Картометрический метод	2.50	–
236	307664.16	2157501.20	Картометрический метод	2.50	–
237	307665.07	2157500.79	Картометрический метод	2.50	–
238	307705.06	2157591.48	Картометрический метод	2.50	–
239	307708.72	2157589.86	Картометрический метод	2.50	–
240	307714.77	2157603.59	Картометрический метод	2.50	–
241	307711.11	2157605.20	Картометрический метод	2.50	–
242	307778.60	2157758.25	Картометрический метод	2.50	–
243	307790.83	2157788.41	Картометрический метод	2.50	–
244	307794.50	2157786.88	Картометрический метод	2.50	–
245	307837.90	2157894.16	Картометрический метод	2.50	–
246	307892.13	2157994.58	Картометрический метод	2.50	–
247	307887.56	2158003.44	Картометрический метод	2.50	–
248	307893.30	2158015.72	Картометрический метод	2.50	–
249	307950.00	2158036.50	Картометрический метод	2.50	–

250	307948.55	2158040.23	Картометрический метод	2.50	–
251	308054.17	2158078.94	Картометрический метод	2.50	–
252	308074.88	2158078.15	Картометрический метод	2.50	–
253	308141.53	2158075.64	Картометрический метод	2.50	–
254	308502.28	2158199.95	Картометрический метод	2.50	–
255	309413.49	2158513.94	Картометрический метод	2.50	–
256	309618.80	2158960.91	Картометрический метод	2.50	–
257	309636.85	2158965.91	Картометрический метод	2.50	–
258	309635.51	2158970.72	Картометрический метод	2.50	–
259	309636.63	2158971.03	Картометрический метод	2.50	–
260	309636.89	2158970.07	Картометрический метод	2.50	–
261	309800.80	2159015.46	Картометрический метод	2.50	–
262	309818.52	2159020.33	Картометрический метод	2.50	–
263	309818.26	2159021.29	Картометрический метод	2.50	–
264	309829.17	2159024.28	Картометрический метод	2.50	–
265	309829.43	2159023.32	Картометрический метод	2.50	–
266	309838.23	2159025.73	Картометрический метод	2.50	–
267	309837.96	2159026.70	Картометрический метод	2.50	–
268	309845.82	2159028.86	Картометрический метод	2.50	–
269	309847.15	2159024.03	Картометрический метод	2.50	–
270	309954.88	2159053.60	Картометрический метод	2.50	–
271	310444.24	2159293.71	Картометрический метод	2.50	–
272	310596.48	2159368.03	Картометрический метод	2.50	–
273	310755.11	2159445.46	Картометрический метод	2.50	–
274	310801.49	2159638.85	Картометрический метод	2.50	–
275	311189.44	2159807.40	Картометрический метод	2.50	–
276	311617.24	2159991.51	Картометрический метод	2.50	–
277	311702.61	2159941.41	Картометрический метод	2.50	–
278	311746.44	2159915.68	Картометрический метод	2.50	–
279	311744.41	2159912.23	Картометрический метод	2.50	–
280	312053.96	2159730.54	Картометрический метод	2.50	–
281	312234.05	2159624.84	Картометрический метод	2.50	–
282	312347.50	2159555.82	Картометрический метод	2.50	–
283	312387.77	2159529.92	Картометрический метод	2.50	–
284	312389.93	2159533.29	Картометрический метод	2.50	–
285	312470.76	2159481.31	Картометрический метод	2.50	–
286	312493.64	2159466.59	Картометрический метод	2.50	–
287	312491.48	2159463.22	Картометрический метод	2.50	–
288	312616.48	2159382.83	Картометрический метод	2.50	–
289	312739.91	2158914.90	Картометрический метод	2.50	–
290	312647.70	2158826.32	Картометрический метод	2.50	–
291	312649.97	2158822.95	Картометрический метод	2.50	–
292	312635.91	2158809.44	Картометрический метод	2.50	–
293	312551.32	2158728.18	Картометрический метод	2.50	–
294	312552.01	2158727.46	Картометрический метод	2.50	–
295	312528.77	2158705.13	Картометрический метод	2.50	–
296	312524.97	2158701.48	Картометрический метод	2.50	–
297	312524.28	2158702.20	Картометрический метод	2.50	–
298	312498.41	2158677.35	Картометрический метод	2.50	–
299	312499.10	2158676.63	Картометрический метод	2.50	–
300	312488.23	2158666.18	Картометрический метод	2.50	–
301	312479.08	2158657.39	Картометрический метод	2.50	–
302	312474.06	2158663.38	Картометрический метод	2.50	–
303	312457.20	2158649.24	Картометрический метод	2.50	–
304	312459.73	2158646.22	Картометрический метод	2.50	–
305	312457.83	2158644.58	Картометрический метод	2.50	–
306	312466.57	2158631.28	Картометрический метод	2.50	–
93	312464.87	2158625.34	Картометрический метод	2.50	–
Зона1(3)	–	–	–	–	–
307	290192.86	2160051.06	Картометрический метод	2.50	–
308	290191.46	2160062.89	Картометрический метод	2.50	–
309	290186.49	2160062.40	Картометрический метод	2.50	–
310	290184.35	2160080.51	Картометрический метод	2.50	–
311	290189.32	2160081.05	Картометрический метод	2.50	–
312	290184.01	2160126.06	Картометрический метод	2.50	–
313	290179.04	2160125.47	Картометрический метод	2.50	–
314	290171.55	2160188.99	Картометрический метод	2.50	–

315	290172.54	2160189.11	Картометрический метод	2.50	–
316	290171.91	2160194.45	Картометрический метод	2.50	–
317	290175.89	2160194.86	Картометрический метод	2.50	–
318	290174.16	2160209.47	Картометрический метод	2.50	–
319	290062.85	2160199.88	Картометрический метод	2.50	–
320	290055.40	2160286.51	Картометрический метод	2.50	–
321	290061.53	2160394.16	Картометрический метод	2.50	–
322	290076.74	2160479.49	Картометрический метод	2.50	–
323	290099.72	2160557.40	Картометрический метод	2.50	–
324	290216.30	2160796.94	Картометрический метод	2.50	–
325	290420.69	2161216.88	Картометрический метод	2.50	–
326	291133.60	2162684.31	Картометрический метод	2.50	–
327	291515.65	2162745.27	Картометрический метод	2.50	–
328	291556.09	2162796.98	Картометрический метод	2.50	–
329	291552.15	2162800.06	Картометрический метод	2.50	–
330	291583.55	2162840.22	Картометрический метод	2.50	–
331	291583.56	2162840.21	Картометрический метод	2.50	–
332	291584.10	2162839.29	Картометрический метод	2.50	–
333	291612.02	2162874.99	Картометрический метод	2.50	–
334	291611.24	2162875.60	Картометрический метод	2.50	–
335	291633.29	2162903.80	Картометрический метод	2.50	–
336	291634.08	2162903.19	Картометрический метод	2.50	–
337	291641.94	2162913.24	Картометрический метод	2.50	–
338	291641.16	2162913.86	Картометрический метод	2.50	–
339	291676.27	2162958.75	Картометрический метод	2.50	–
340	291694.19	2162982.01	Картометрический метод	2.50	–
341	291698.13	2162978.93	Картометрический метод	2.50	–
342	291726.20	2163015.37	Картометрический метод	2.50	–
343	291733.70	2163071.74	Картометрический метод	2.50	–
344	291688.98	2163112.08	Картометрический метод	2.50	–
345	291708.65	2163132.44	Картометрический метод	2.50	–
346	291685.66	2163148.94	Картометрический метод	2.50	–
347	291664.40	2163135.75	Картометрический метод	2.50	–
348	291653.68	2163111.30	Картометрический метод	2.50	–
349	291675.67	2163100.72	Картометрический метод	2.50	–
350	291677.91	2163103.21	Картометрический метод	2.50	–
351	291718.85	2163066.29	Картометрический метод	2.50	–
352	291712.82	2163020.94	Картометрический метод	2.50	–
353	291687.10	2162987.55	Картометрический метод	2.50	–
354	291691.04	2162984.47	Картометрический метод	2.50	–
355	291673.11	2162961.20	Картометрический метод	2.50	–
356	291638.01	2162916.32	Картометрический метод	2.50	–
357	291637.22	2162916.94	Картометрический метод	2.50	–
358	291629.36	2162906.88	Картометрический метод	2.50	–
359	291630.14	2162906.27	Картометрический метод	2.50	–
360	291608.09	2162878.07	Картометрический метод	2.50	–
361	291607.30	2162878.68	Картометрический метод	2.50	–
362	291580.83	2162844.85	Картометрический метод	2.50	–
363	291581.38	2162843.92	Картометрический метод	2.50	–
363	291581.38	2162843.92	Картометрический метод	2.50	–
364	291549.00	2162802.52	Картометрический метод	2.50	–
365	291545.05	2162805.60	Картометрический метод	2.50	–
366	291508.01	2162758.23	Картометрический метод	2.50	–
367	291126.35	2162697.33	Картометрический метод	2.50	–
368	290857.55	2162147.55	Картометрический метод	2.50	–
369	290725.87	2161878.05	Картометрический метод	2.50	–
370	290549.96	2161518.71	Картометрический метод	2.50	–
371	290405.83	2161215.12	Картометрический метод	2.50	–
372	290402.25	2161208.22	Картометрический метод	2.50	–
373	290400.97	2161208.34	Картометрический метод	2.50	–
374	290096.05	2160581.07	Картометрический метод	2.50	–
375	290079.78	2160535.34	Картометрический метод	2.50	–
376	290065.77	2160482.48	Картометрический метод	2.50	–
377	290054.55	2160424.41	Картометрический метод	2.50	–
378	290047.55	2160361.74	Картометрический метод	2.50	–
379	290045.14	2160303.47	Картометрический метод	2.50	–
380	290047.15	2160252.81	Картометрический метод	2.50	–

381	290053.06	2160186.81	Картометрический метод	2.50	–
382	290065.82	2160183.77	Картометрический метод	2.50	–
383	290165.94	2160193.85	Картометрический метод	2.50	–
384	290166.58	2160188.41	Картометрический метод	2.50	–
385	290167.58	2160188.52	Картометрический метод	2.50	–
386	290175.07	2160125.00	Картометрический метод	2.50	–
387	290170.11	2160124.42	Картометрический метод	2.50	–
388	290175.40	2160079.54	Картометрический метод	2.50	–
389	290180.37	2160080.08	Картометрический метод	2.50	–
390	290182.51	2160062.00	Картометрический метод	2.50	–
391	290177.53	2160061.51	Картометрический метод	2.50	–
392	290178.96	2160049.42	Картометрический метод	2.50	–
307	290192.86	2160051.06	Картометрический метод	2.50	–

3. Сведения о характерных точках части (частей) границы объекта

Обозначение характерных точек части границы	Координаты, м		Метод определения координат характерной точки	Средняя квадратическая погрешность положения характерной точки (M_t), м	Описание обозначения точки на местности (при наличии)
	X	Y			
1	2	3	4	5	6
–	–	–	–	–	–

Схема расположения границ публичного сервитута

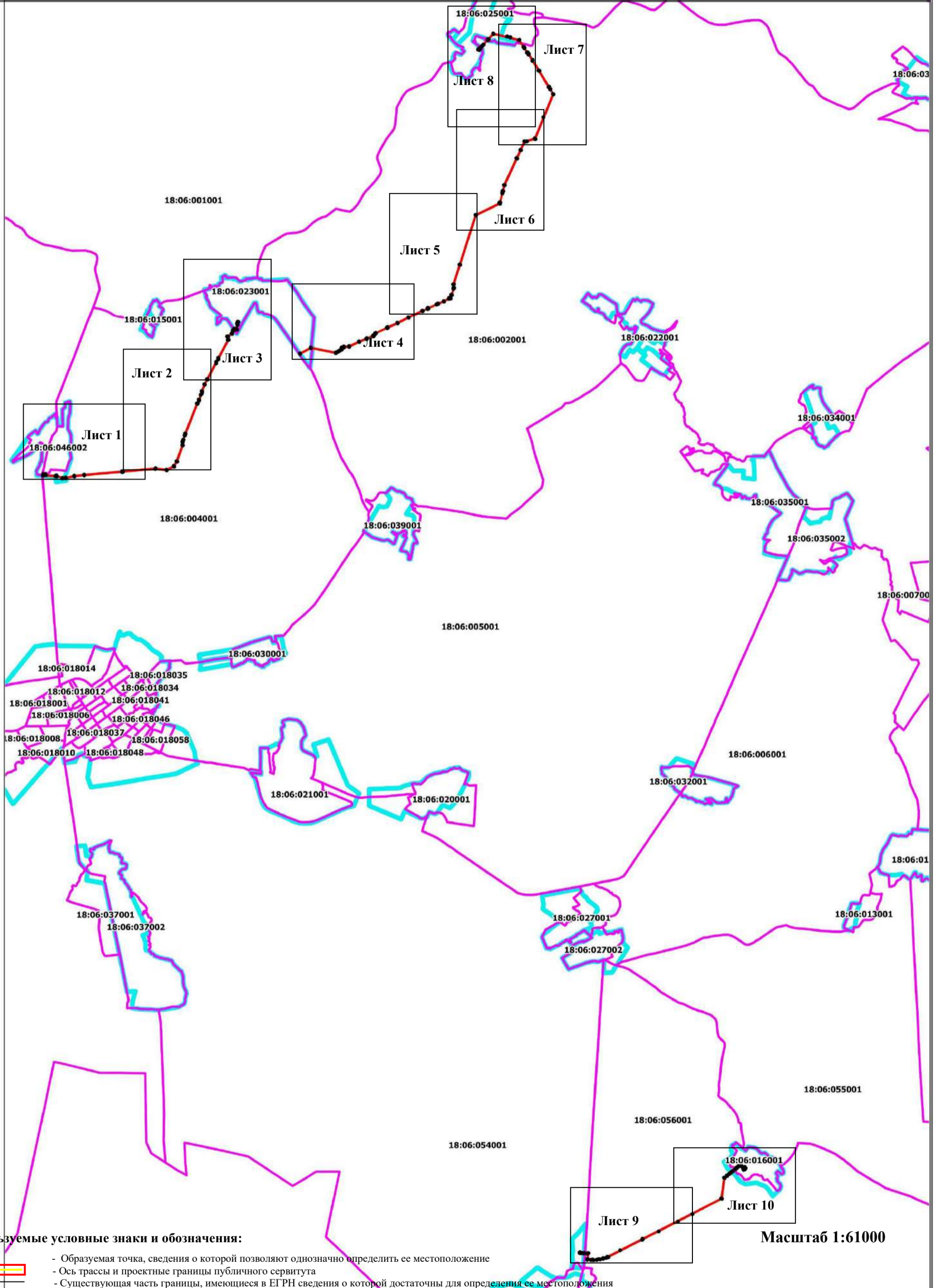

Используемые условные знаки и обозначения:

- 5 - Образующая точка, сведения о которой позволяют однозначно определить ее местоположение
- Ось трассы и проектные границы публичного сервитута
- Существующая часть границы, имеющиеся в ЕГРН сведения о которой достаточны для определения ее местоположения
- с. Верхняя Игра - Наименование населенного пункта
- Граница кадастрового квартала
- 18:06:056001 - Кадастровый квартал
- 18:06:056001:26 - Кадастровый номер земельного участка
- Граница муниципального образования

Масштаб 1:61000

Подпись _____ (Иванова С.В.)

Дата 19.06.2023г

Схема расположения границ публичного сервитута



Используемые условные знаки и обозначения:

- 5 - Образующая точка, сведения о которой позволяют однозначно определить ее местоположение
- (yellow and red line) - Ось трассы и проектные границы публичного сервитута
- (cyan line) - Существующая часть границы, имеющиеся в ЕГРН сведения о которой достаточны для определения ее местоположения
- с. Верхняя Игра - Наименование населенного пункта
- 18:06:056001 - Граница кадастрового квартала
- 18:06:056001:26 - Кадастровый квартал
- (magenta line) - Кадастровый номер земельного участка
- (black line) - Граница муниципального образования

Масштаб 1:5000

Подпись _____ (Иванова С.В.)

Дата 19.06.2023г

Схема расположения границ публичного сервитута

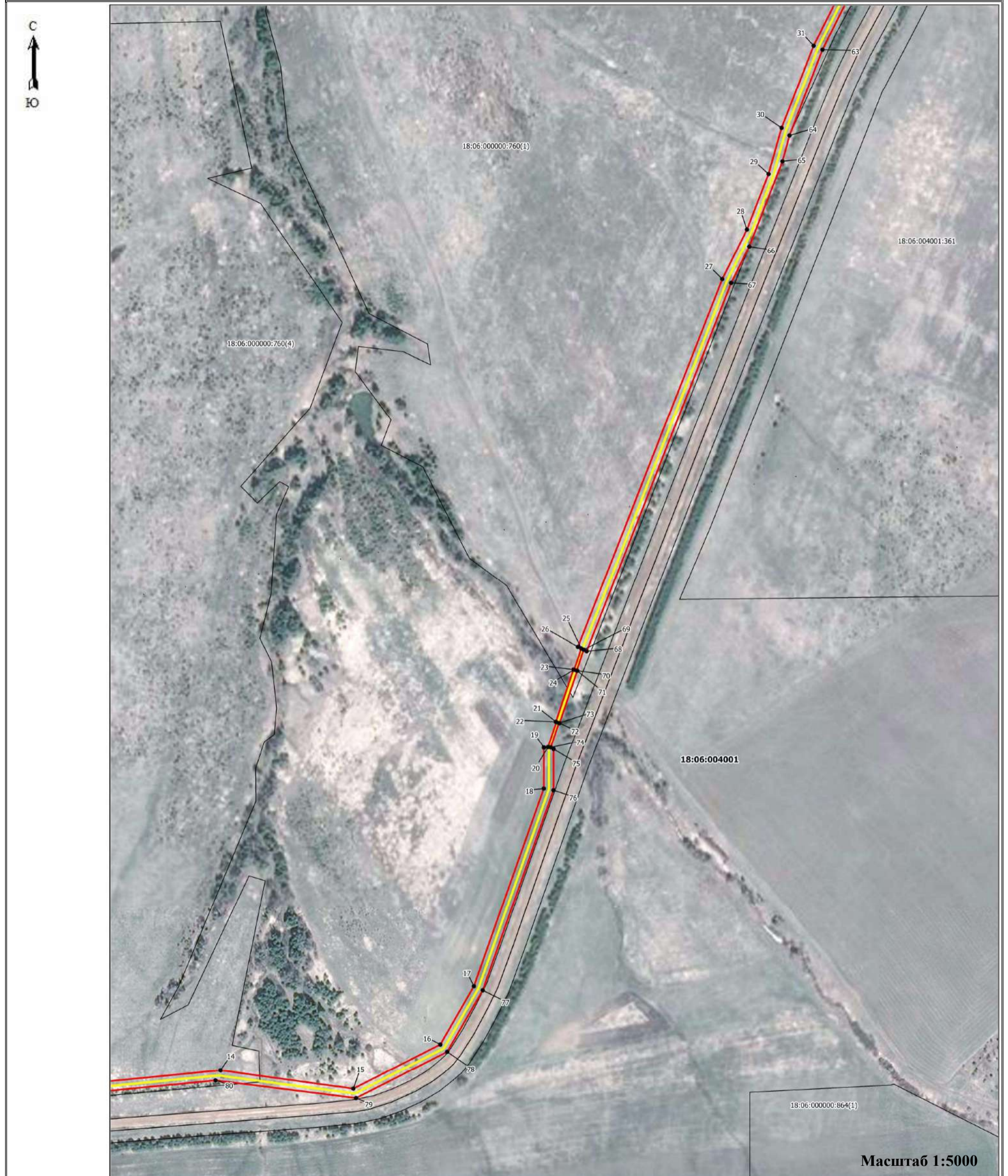

Используемые условные знаки и обозначения:

- | | |
|---|--|
| <ul style="list-style-type: none"> ● 5 - Ось трассы и проектные границы публичного сервитута - Существующая часть границы, имеющиеся в ЕГРН сведения о которой достаточны для определения ее местоположения с. Верхняя Игра - Наименование населенного пункта 18:06:056001 - Граница кадастрового квартала 18:06:056001:26 - Кадастровый квартал 18:06:056001:26 - Кадастровый номер земельного участка - Граница муниципального образования | <ul style="list-style-type: none"> - Образующая точка, сведения о которой позволяют однозначно определить ее местоположение - Ось трассы и проектные границы публичного сервитута - Существующая часть границы, имеющиеся в ЕГРН сведения о которой достаточны для определения ее местоположения - Наименование населенного пункта - Граница кадастрового квартала - Кадастровый квартал - Кадастровый номер земельного участка - Граница муниципального образования |
|---|--|

Подпись _____ (Иванова С.В.)



Дата 19.06.2023г

Схема расположения границ публичного сервитута



Масштаб 1:5000

Используемые условные знаки и обозначения:

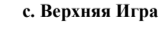
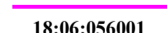
- 5 - Образуемая точка, сведения о которой позволяют однозначно определить ее местоположение
-  - Ось трассы и проектные границы публичного сервитута
-  - Существующая часть границы, имеющиеся в ЕГРН сведения о которой достаточны для определения ее местоположения
- с. Верхняя Игра - Наименование населенного пункта
-  - Граница кадастрового квартала
- 18:06:056001 - Кадастровый квартал
- 18:06:056001:26 - Кадастровый номер земельного участка
-  - Граница муниципального образования

Подпись _____ (Иванова С.В.)

Дата 19.06.2023г

Схема расположения границ публичного сервитута

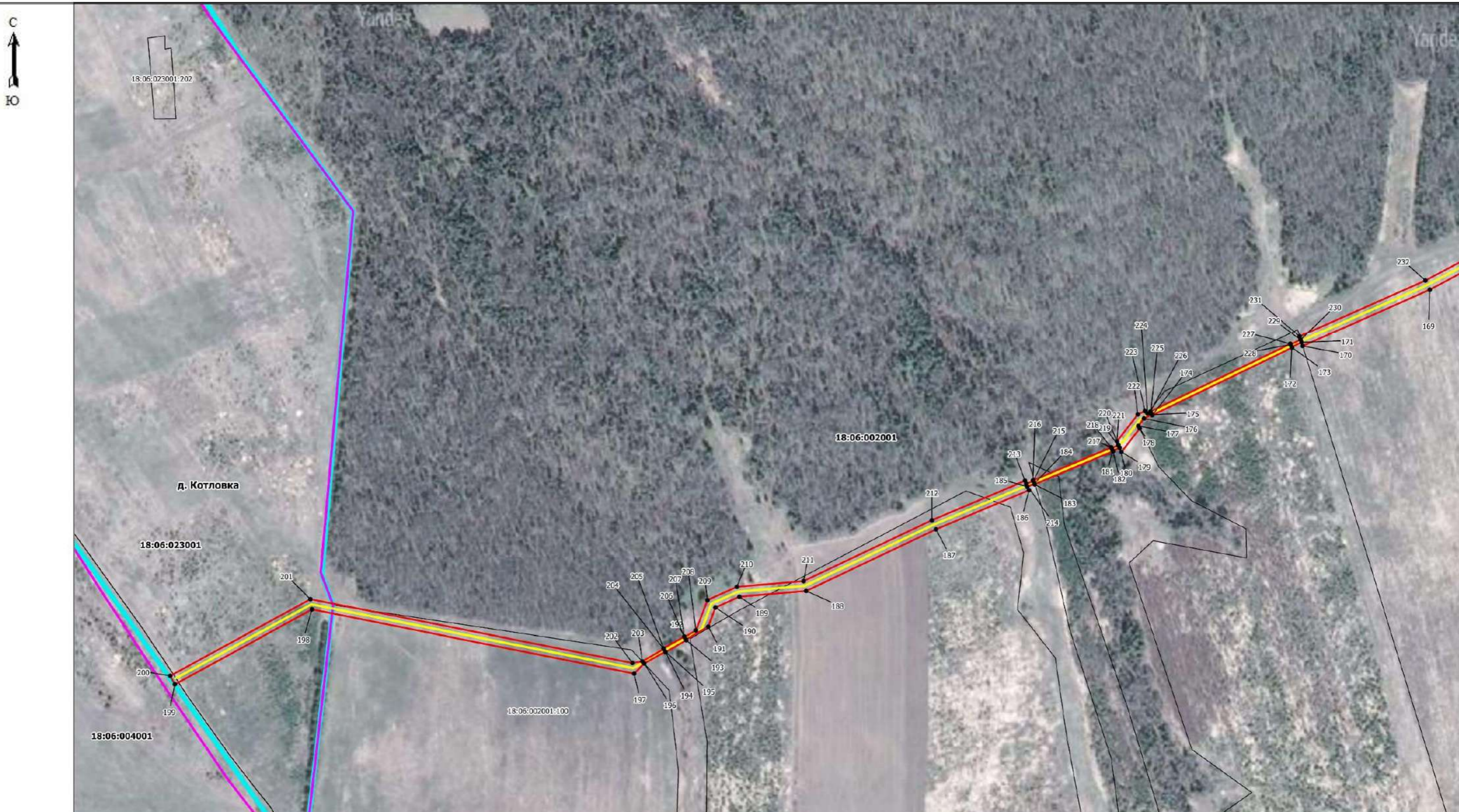

Используемые условные знаки и обозначения:

- 5 - Образуемая точка, сведения о которой позволяют однозначно определить ее местоположение
- ▬ (красная и желтая двойная линия) - Ось трассы и проектные границы публичного сервитута
- ▬ (красная линия) - Существующая часть границы, имеющиеся в ЕГРН сведения о которой достаточны для определения ее местоположения
- с. Верхняя Игра - Наименование населенного пункта
- ▬ (розовая линия) - Граница кадастрового квартала
- 18:06:056001 - Кадастровый квартал
- 18:06:056001:26 - Кадастровый номер земельного участка
- ▬ (голубая линия) - Граница муниципального образования

Масштаб 1:5000

Подпись _____ (Иванова С.В.)

Дата 19.06.2023г

Схема расположения границ публичного сервитута

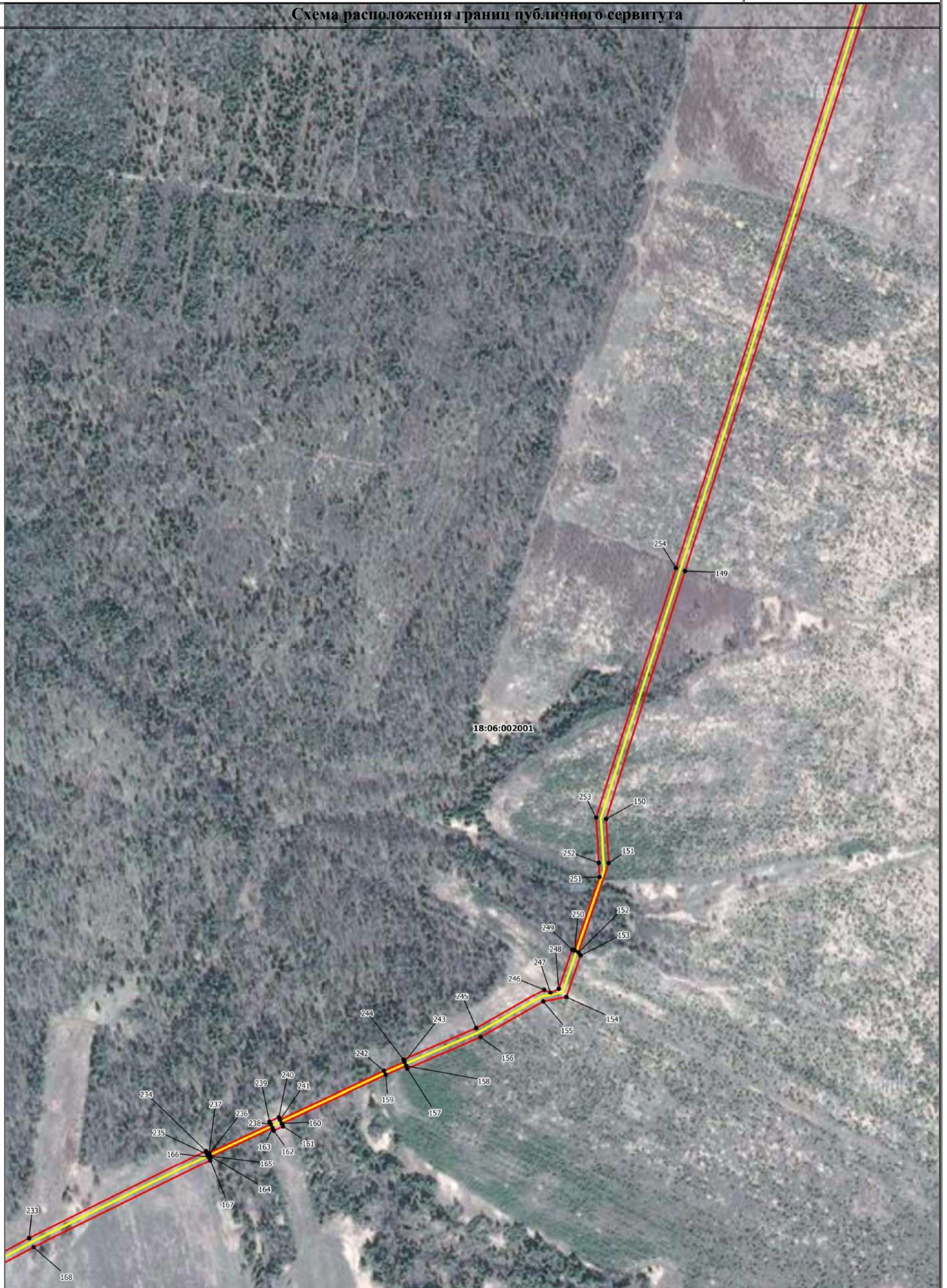

Используемые условные знаки и обозначения:

- 5
- 
- с. Верхняя Игра
- 18:06:056001
- 18:06:056001:26

- Образованная точка, сведения о которой позволяют однозначно определить ее местоположение
- Ось трассы и проектные границы публичного сервитута
- Существующая часть границы, имеющиеся в ЕГРН сведения о которой достаточны для определения ее местоположения
- Наименование населенного пункта
- Граница кадастрового квартала
- Кадастровый квартал
- Кадастровый номер земельного участка
- Граница муниципального образования

Масштаб 1:5000

Подпись _____ (Иванова С.В.)

Дата 19.06.2023г

Схема расположения границ публичного сервитута

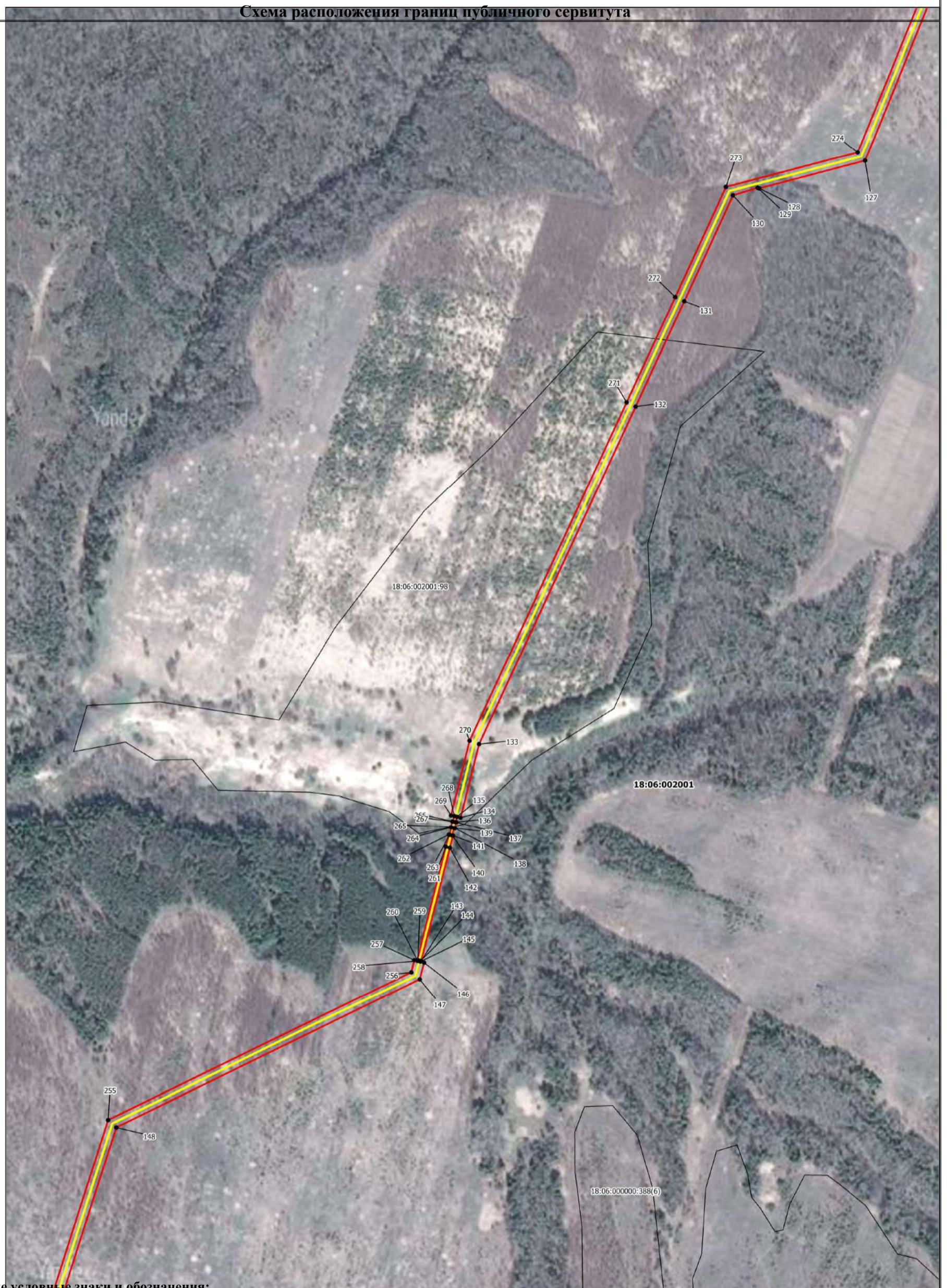

Используемые условные знаки и обозначения:

- 5
- с. Верхняя Игра
- 18:06:056001
- 18:06:056001:26

- Образуемая точка, сведения о которой позволяют однозначно определить ее местоположение
- Ось трассы и проектные границы публичного сервитута
- Существующая часть границы, имеющиеся в ЕГРН сведения о которой достаточны для определения ее местоположения
- Наименование населенного пункта
- Граница кадастрового квартала
- Кадастровый квартал
- Кадастровый номер земельного участка
- Граница муниципального образования

Масштаб 1:5000

Подпись _____ (Иванова С.В.)

Дата 19.06.2023г

Схема расположения границ публичного сервитута



Используемые условные знаки и обозначения:

- 5
-
- с. Верхняя Игра
- 18:06:056001
- 18:06:056001:26

- Образованная точка, сведения о которой позволяют однозначно определить ее местоположение
- Ось трассы и проектные границы публичного сервитута
- Существующая часть границы, имеющиеся в ЕГРН сведения о которой достаточны для определения ее местоположения
- Наименование населенного пункта
- Граница кадастрового квартала
- Кадастровый квартал
- Кадастровый номер земельного участка
- Граница муниципального образования

Масштаб 1:5000

Подпись _____ (Иванова С.В.)

Дата 19.06.2023г

Схема расположения границ публичного сервитута

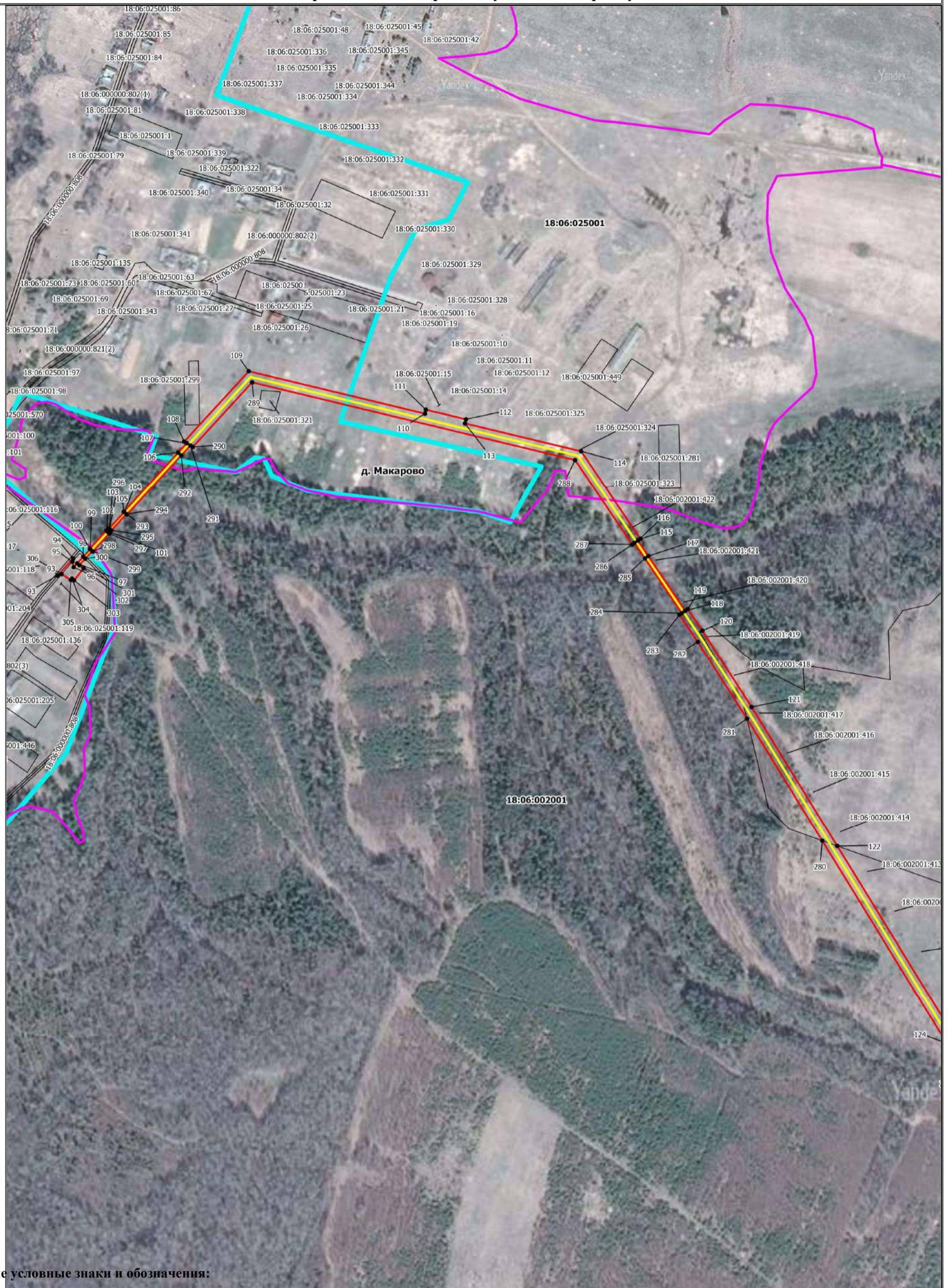

Используемые условные знаки и обозначения:

- 5
- Ось трассы и проектные границы публичного сервитута
- Существующая часть границы, имеющиеся в ЕГРН сведения о которой достаточны для определения ее местоположения
- Наименование населенного пункта
- Граница кадастрового квартала
- Кадастровый квартал
- Кадастровый номер земельного участка
- Граница муниципального образования

- Образованная точка, сведения о которой позволяют однозначно определить ее местоположение
- Существующая часть границы, имеющиеся в ЕГРН сведения о которой достаточны для определения ее местоположения
- Наименование населенного пункта
- Граница кадастрового квартала
- Кадастровый квартал
- Кадастровый номер земельного участка
- Граница муниципального образования

Масштаб 1:5000

Подпись _____ (Иванова С.В.)

Дата 19.06.2023г

Схема расположения границ публичного сервитута



Используемые условные знаки и обозначения:

- 5 - Образованная точка, сведения о которой позволяют однозначно определить ее местоположение
- Ось трассы и проектные границы публичного сервитута
- Существующая часть границы, имеющиеся в ЕГРН сведения о которой достаточны для определения ее местоположения
- с. Верхняя Игра - Наименование населенного пункта
- Граница кадастрового квартала
- 18:06:056001 - Кадастровый квартал
- 18:06:056001:26 - Кадастровый номер земельного участка
- Граница муниципального образования

Масштаб 1:5000



Подпись _____ (Иванова С.В.)

Дата 19.06.2023г

Схема расположения границ публичного сервитута

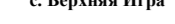
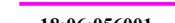
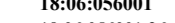
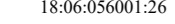

Используемые условные знаки и обозначения:

- 5 - Образующая точка, сведения о которой позволяют однозначно определить ее местоположение
-  - Ось трассы и проектные границы публичного сервитута
-  - Существующая часть границы, имеющиеся в ЕГРН сведения о которой достаточны для определения ее местоположения
-  - Наименование населенного пункта
-  - Граница кадастрового квартала
-  - Кадастровый квартал
-  - Кадастровый номер земельного участка
-  - Граница муниципального образования

Масштаб 1:5000

Подпись _____ (Иванова С.В.)

Дата 19.06.2023г

